SDQ TRAINING CENTER

Contenido 101

Contenido Digital

Conocer las técnicas básicas para crear contenido en redes sociales. Al finalizar el taller habrán realizado su primera pieza digital para contenido y desarrollado el buyer personal de su marca.

¿Qué voy a aprender?

Este curso está dirigido para

Personas principiantes o con conocimientos básicos de creación de contenido para plataformas digitales que les interesa conocer las bases de esta disciplina.

SDQ TRAINING CENTER

“Educación multimedia orientada a soluciones del mundo real”

Cursos de multimedia

SDQ Training Center es un centro de capacitación en software de multimedia. Las clases de multimedia abarca la creación de gráficos, animación, video, audio y programación. SDQ ofrece las clases en dos modalidades: como módulos independientes y como diplomados o especialidad.

Exámenes de certificación

Aparte de impartir entrenamiento en SDQ Training Center también estamos facultados para impartir exámenes de certificación. Somos también centro de exámenes autorizado por Pearson Vue y Autodesk Authorized Certification Center. Puedes tomar exámenes de certificación de compañías tales como: Adobe, Autodesk, Cisco entre muchas otras.

- Educación orientada a objetivos
- Grupos pequeños
- Clases en video-tutoriales
- Profesores expertos
- Cursos actualizados
- Diplomas avalados
- Trato personalizado
- Buen ambiente de Aprendizaje

Contenido 101

Contenido Digital

CONTENIDO DE LA CLASE

Contenido y sus tipos
Primeros pasos

Definición y desglose de tipos y formatos de contenidos que podemos usar para manejo de marcas.

Pilares creación de contenido
Estrategias de contenido

Aprenderemos los pasos claves al momento de crear contenido y como definir pilares.

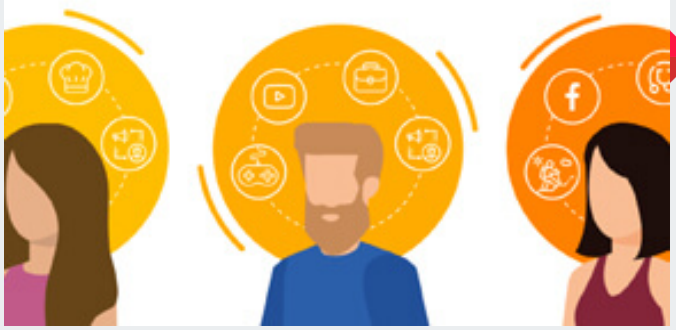

¿Quién consume mi contenido?
Buyer persona

Aprenderemos que es el buyer persona y a crearlo para nuestras marcas.

Herramientas de creación.
Trabajando con Canva

Conoceremos las áreas de la herramienta Canva y lo que podemos lograr en ella.

CONTENIDO DE LA CLASE