SDQ TRAINING CENTER

Creación de Secciones Animadas
Ilustración y Animación

Transformar las secciones exportadas desde cualquier programa de representación arquitectónica en archivos editables de Photoshop, para luego exportarlas a After Effects y crear ilustraciones impresionantes capaces de transmitir una historia con profundidad e impacto.

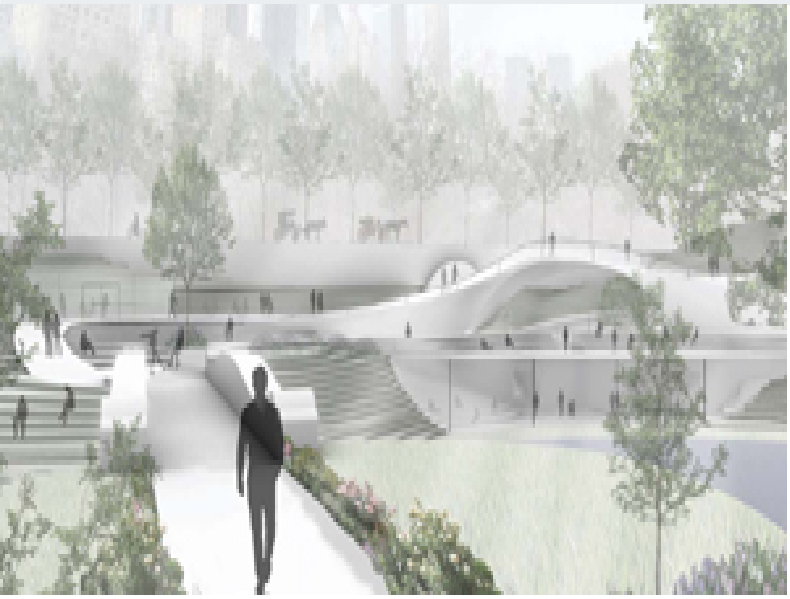

¿Qué voy a aprender?

Este curso está dirigido para

Personas afines a la arquitectura que tienen inquietudes sobre la terminación final de imágenes arquitectónicas, diseñadores de interiores, promotores de bienes raíces e ilustradores con inclinación a las artes arquitectónicas.

SDQ TRAINING CENTER

“Educación multimedia orientada a soluciones del mundo real”

Cursos de multimedia

SDQ Training Center es un centro de capacitación en software de multimedia. Las clases de multimedia abarca la creación de gráficos, animación, video, audio y programación. SDQ ofrece las clases en dos modalidades: como módulos independientes y como diplomados o especialidad.

Exámenes de certificación

Aparte de impartir entrenamiento en SDQ Training Center también estamos facultados para impartir exámenes de certificación. Somos también centro de exámenes autorizado por Pearson Vue y Autodesk Authorized Certification Center. Puedes tomar exámenes de certificación de compañías tales como: Adobe, Autodesk, Cisco entre muchas otras.

- Educación orientada a objetivos
- Grupos pequeños
- Clases en video-tutoriales
- Profesores expertos
- Cursos actualizados
- Diplomas avalados
- Trato personalizado
- Buen ambiente de Aprendizaje

Creación de Secciones Animadas

Ilustración y Animación

CONTENIDO DE LA CLASE

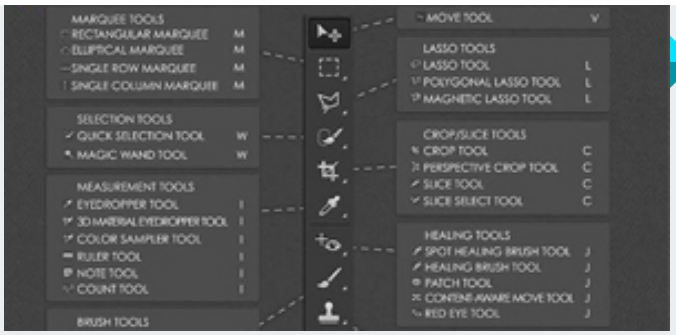

Primeros pasos

Survivor Kit

Aprender de forma puntual las heramientas básicas necesarias para la edición de una representacion arquitectonica (Sección) en photoshop.

Texturizado

Aplicando materiales

En esta parte el estudiante conocerá las herramientas avanzadas utilizadas: efectos de capa creación de texturas y las máscaras para su aplicación.

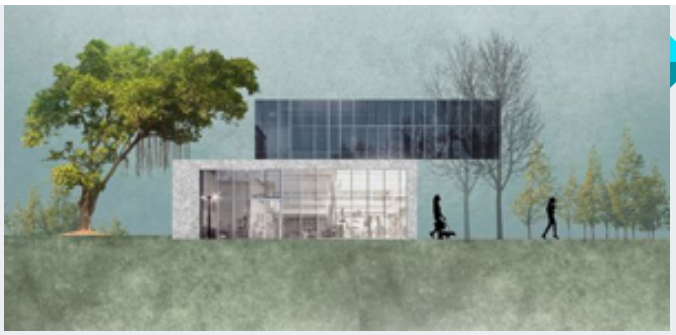

Personalización y acabados

Ambientación de proyecto

En esta parte aprenderás a darle carácter y personalidad a tus secciones mediante la ambientación aplicando fondos, vegetación y escalas.

Exportación

Optimizando recursos

Preparación de archivo de manera adecuada, asegurando que el archivo se pueda importar sin problemas en After Effects y que el proceso de composición y animación se realice sin errores.

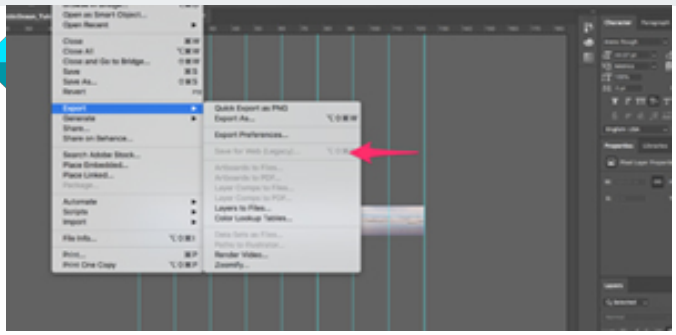

CONTENIDO DE LA CLASE

After Effects 101
Introducción a la animación

Para realizar una buena animación en After Effects, es importante conocer las herramientas básicas que ofrece el programa y cómo se utilizan en la animación de nuestras secciones.

Selección y ajuste de recursos animados
Refinamiento de recursos

Escoger y ajustar los elementos basándonos en la composición y el tema previamente establecidos, haciendo uso de las diferentes fuentes de recursos que tenemos disponibles.

Dar vida a las ideas
Propiedades de animación

Se explorarán las herramientas de transformación del programa y sus características esenciales, como la posición, opacidad y escala, para alcanzar nuestro objetivo final.

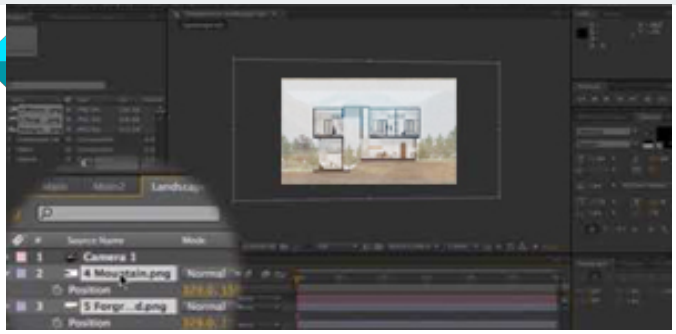

Baking de la animación
Resultado final

Después de crear una animación, exploraremos los diferentes formatos de exportación disponibles, adaptados para su uso en presentaciones de proyectos o plataformas de redes sociales.

MÉTODO DE EVALUACIÓN

En SDQ evaluamos tanto el conocimiento teorico como las habilidaddes prácticas para asegurarnos que nuestros alumnos cumplan con todos los objetivos de la clase.

25%

Tareas y prácticas

Son los puntos acumulados de las prácticas del aula y las asignaciones para la casa que el maestro ponga durante el transcurso de todo el curso.

+

25%

Examen teorico parcial

Aproximadamente a mitad del curso se evaluan los conocimintos adquiridos hasta ese momento, mediante un una plataforma de examen digital.

+

25%

Examen teorico final

El día final del curso se evaluan todos los contenido, mediante la misma plataforma de examen digital del examen parcial.

+

25%

Proyecto final

Es el proyecto práctico que el alumno debe entregar el último dia de la clase. Los requerimientos de este proyecto se encuentran al final de este documento.

=

100%

Certificado de aprobación

Con una calificación sobre los 80% el estudiante obtiene un certificado avalado internacionalmente.

PROYECTO FINAL